



Polisnr. : 218-397.
Onze ref. : 17-132.

INSPECTIERAPPORT

Zeiljacht "PEER GYNT"

Scheepsgegevens

Europanummer : -
Laadvermogen : -
Afmetingen : 11.25X4.24X0.80 meter.
Bouwjaar : 1991.

Eigenaar : W. Ten Heuvel.
Volderstraat 11.
3961 BA WIJK BIJ DUURSTEDE.

Opdrachtgever EOC onderlinge verzekeringen u.a. te Meppel.

Opdrachtdatum 14-11-17.

Aard van de opdracht

Inspectie i.v.m. verzekering bij EOC Onderlinge Schepenverzekering U.A.

Datum en plaats van inspectie

21 nov. 2017., aan boord van genoemd vaartuig, droogstaand bij jachtwerf Pisano te Wijk bij Duurstede.

Behandelend expert

De heer Y. Heijmans.

Opmerkingen

- De inspectie werd steekproefsgewijs uitgevoerd.
- De in het rapport vermelde diktematen zijn in millimeters weergegeven en gelden uitsluitend voor de gemeten plaatsen.
- Voor overige opmerkingen; zie diktemetingrapport en reparatielijst.

Ondertekening

Zaltbommel, 4 december 2017.

Heijmans scheepsexpertise
De heer Y. Heijmans.

DIKTEMETINGSRAPPORT

Scheepsnaam : "PEER GYNT"
Europanummer : -
Polisnummer : 218-397.
Datum / plaats : 21 november 2017 / Wijk bij
Duurstede.

Minimum maat : EOC.
Vlak / huid : 3.5 mm.
Kim : 4 mm.
Constructie : Enkelwandig gelast.
Aantal schotten : -
Spantafst. vlak : -
Spantafst. huid : dwarsverband, 400 mm.

Omstandigheden

Opstelling schip : Geplaatst op winterberging bok.
Toegankelijkheid : Redelijk.
Vlak en kimmén : Schoon gespoten.
Schroefasspeling : Nihil.
Soort smering : vetgesmeerd.
Max. speling : mm, bij Ø mm
Roerspeling : Niet aanwezig, was ter reparatie.
Soort roeren : 1, hout in Fingerlingen.
Max. speling : 3,0 mm
Meetapparaat : fabr. , type , nr. ,
gecalibreerd: 2017.

- Aanwezige dubbelplaten.
- Nieuw aangebrachte dubbelplaten.
- Vernieuwde platen.

Onder de laadvloer / in de compartimenten geïnspecteerd

- Tijdens de inspectie JA.

Reparaties

Zie reparatielijst.

Opmerkingen

-
- Voor overige opmerkingen; zie reparatielijst.

Eerstvolgend droogstaand onderzoek
2023.

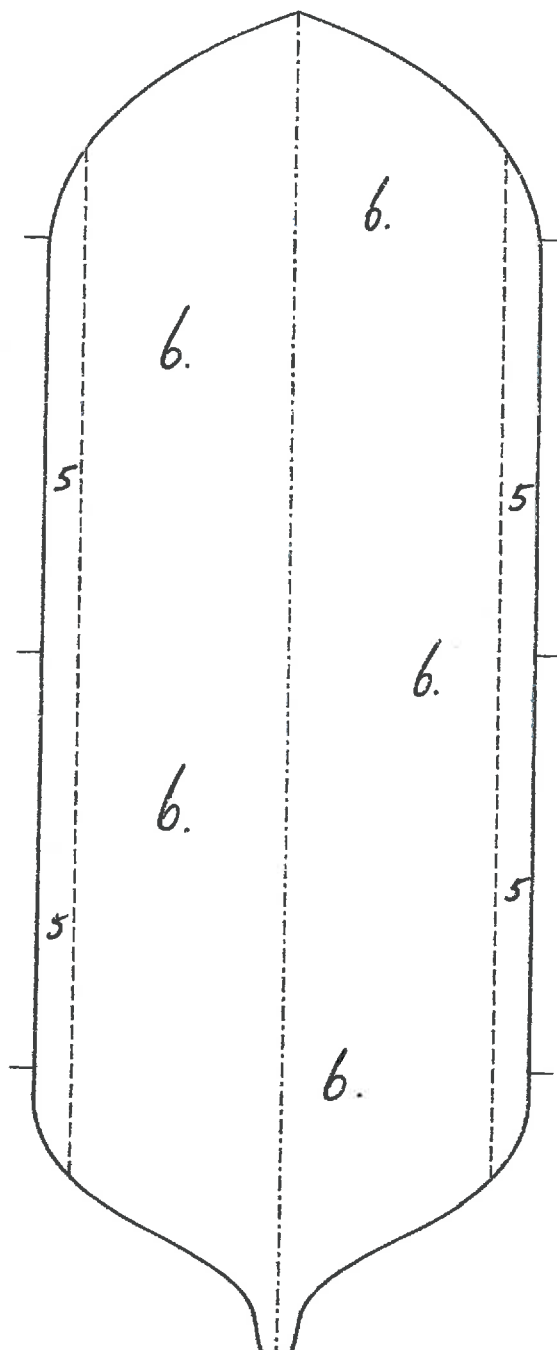



DIKTEMETINGSRAPPORT

- Schip geïnspecteerd i.v.m. verlengen van verzekering.

Uit te voeren (reparatie-)werkzaamheden:

Niet nodig.

Opmerkingen:

Alle onvolkomenheden die tijdens de nog uit te voeren werkzaamheden van bovengenoemde reparaties aan het licht komen, dienen ter beoordeling aan de expert te worden gemeld en, indien nodig, op aangeven van de expert te worden gerepareerd.